

Octobre 2011



Keleier ar Merzher

Bulletin Municipal de LA MARTYRE

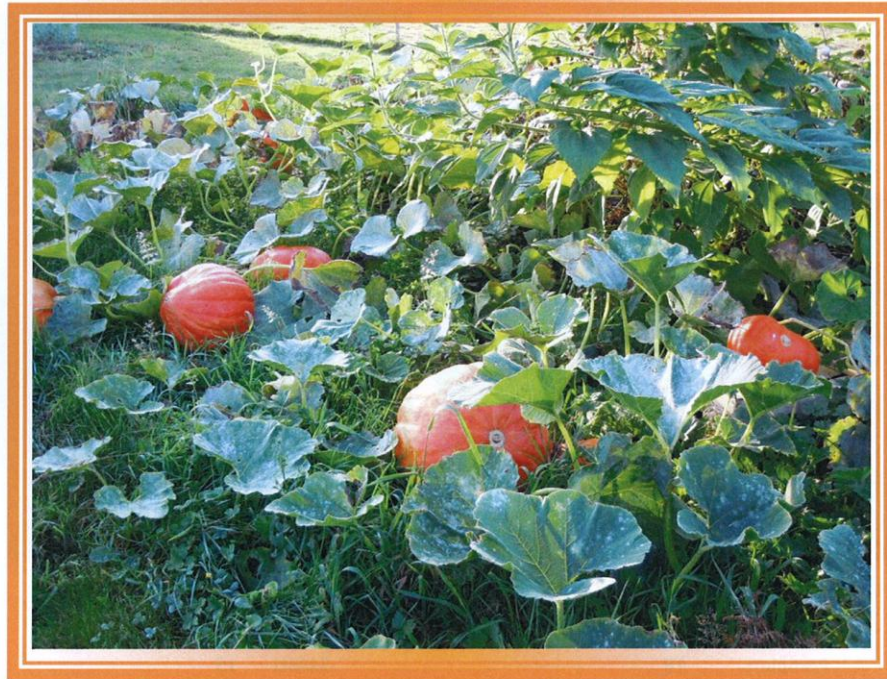

Photo prise par Chantal Soudon

MEMENTO

Mairie 4 Route de Ty-Croas
Tél. : 02 98 25 13 19
Fax : 02 98 25 14 02
Adresse courriel : mairie@lamartyre.fr
Site : lamartyre.fr

Pierre QUELENNEC Maire
Bernard MANACH Adjoint aux finances, budget, administration
Générale, développement
Bernard KERMARREC Adjoint aux bâtiments, urbanisme, station
assainissement
François YVINEC Adjoint à la voirie, espaces verts, environnement
agriculture
Suzanne DONVAL Adjointe au social, CCAS, enfance jeunesse, biblio-
thèque, animation culturelle, communication,
bulletin municipal

Cantine 2 Route de La Roche Tél. : 02 98 25 10 76
Bibliothèque 4 Route de Ploudiry Tél. : 02 98 25 13 01
Maison du Plateau Route de Ploudiry Tél. : 02 98 25 13 95
Regroupement Pédagogique Intercommunal
♦ Ecole communal (Primaire) Tél. : 02 98 25 13 87
♦ Ecole Ploudiry (Maternelle) Tél. : 02 98 25 13 76
Ecole Saint Joseph 7 Route de La Roche Tél. : 02 98 25 13 65
SIPP Route de Ploudiry Tél. : 02 98 25 16 52
ALSH de Kerbrug Kerbrug Tél. : 02 98 25 15 69
Maison des Jeunes Ploudiry Tél. : 02 98 25 12 38

URGENCES

Pompiers 18 SAMU 15
Gendarmerie 02 98 85 00 82 Gardes médicales 15
EDF (dépannage) 0810 333 029 Eau (SIPP) 06 80 60 33 75

Le Mot du Maire

La loi impose aux communes de doter leur cimetière municipal d'un règlement. Le conseil municipal l'a élaboré ces derniers mois et il a été adopté lors de sa réunion du 10 /06 / 2011.

Il a pour objet de prescrire les mesures nécessaires pour en assurer en particulier, la sécurité, la salubrité, la tranquillité, le bon ordre, la décence. Il prévoit notamment et c'est sans doute la nouveauté la plus importante, la mise en place de concessions, leur durée, leur renouvellement et les tarifs. La mise en place de ce dispositif pour l'existant s'étalera sur plusieurs mois et les familles concernées seront informées en temps utile des démarches à effectuer.

Un secteur du nouveau cimetière a également été organisé en site cinéraire. En effet, les habitudes évoluent et la crémation est de plus en plus pratiquée. Deux possibilités y sont offertes :

Le dépôt d'urnes (jusqu'à quatre) dans un petit caveau recouvert d'une dalle en granit ou la dispersion des cendres dans un espace de galets près d'une stèle du souvenir avec dans ce cas, la pose d'une plaque nominative sur la tablette située à proximité.



Les photos ci-dessous illustrent ces derniers propos.



SOMMAIRE N° 117

<i>La mairie communique</i>	<i>pages 3-4</i>
<i>Réunions de Conseil municipal</i>	<i>pages 5-6</i>
<i>Annonce Chemins de Compostelle</i>	<i>page 6</i>
<i>Horaire des messes</i>	<i>page 7</i>
<i>Manifestations cantonales</i>	<i>page 8</i>
<i>Ticket Sport</i>	<i>page 8</i>
<i>Maison des enfants</i>	<i>page 9</i>
<i>Secteur Jeunesse</i>	<i>page 11</i>
<i>Anciens combattants</i>	<i>page 13</i>
<i>GRPP</i>	<i>page 14-15</i>
<i>Cours de dessin</i>	<i>page 16</i>
<i>Club des Bruyères</i>	<i>page 17</i>
<i>Communiqués divers</i>	<i>pages 18-19</i>
<i>Clin d'œil</i>	<i>page 20</i>

PROCHAINE PARUTION EN JANVER – DEPOT DES ARTICLES POUR LE 15 DECEMBRE - MERCI

**LA MAIRIE SERA FERMEE LE
SAMEDI 12 NOVEMBRE
LE SAMEDI 24 et 31 DECEMBRE 2011**

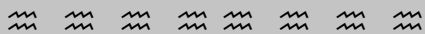

LA MAIRIE ETANT FERMEE LE
SAMEDI 31 DECEMBRE, NOUS
INVITONS LES NOUVEAUX
HABITANTS A S'INSCRIRE SUR LES
LISTES ELECTORALES AVANT LE
VENDREDI 30 DECEMBRE
DERNIER DELAI.

OUVERTURE DE LA MAIRIE

LUNDI, MARDI, JEUDI, VENDREDI
9 h 00 / 12 h 00 – 13 h 30 / 17 h 30

**OUVERT MERCREDI APRES-MIDI
OUVERT SAMEDI MATIN**

Un répondeur téléphonique pourra
enregistrer votre demande ou
envoyez un courriel mairie@lamartyre.fr

Aux nouveaux arrivants : passez à la
mairie vous présenter.

LA MAIRIE COMMUNIQUE

AVIS AUX NOUVEAUX RESIDANTS ET DEPARTS DE LA COMMUNE

Merci de vous faire connaître en Mairie afin d'y laisser votre identité et celle de votre famille (apporter le livret de famille ou pièce d'identité). Vous pouvez vous inscrire sur la liste électorale de La Martyre avant le 31 décembre pour y voter à partir du mois de mars de l'année suivante.

Pensez aussi à changer l'adresse de votre carte grise, c'est obligatoire (imprimé disponible en mairie ou sur internet).

Nous disposons de la liste des associations.

Si vous envisagez de quitter la commune, merci de contacter la mairie pour faire le relevé d'eau et permettre le suivi des facturations. Cette attention évite bien des soucis.

RECENSEMENT DES JEUNES DE 16 ANS

Les jeunes gens qui ont 16 ans sont invités à se faire recenser en mairie dans le trimestre suivant leur anniversaire.

Apporter le livret de famille des parents. Une attestation leur sera remise. Elle est nécessaire et obligatoire pour les concours, examens divers et permis de conduire.

CARTE NATIONALE D'IDENTITE

SORTIE DE TERRITOIRE - PASSEPORT

CARTE NATIONALE D'IDENTITE (CNI)

Première demande ou carte cartonnée, fournir :

- extrait d'acte de naissance avec filiation ou copie intégrale de l'acte de naissance (majeur ou mineur) + jugement de divorce s'il y a lieu
- justificatif de domicile de – 6 mois (facture électricité, téléphone, eau...), certificat d'hébergement et copie pièce d'identité de l'hébergeant pour majeur hébergé
- 2 photos d'identité normalisées

Renouvellement, fournir :

- Carte sécurisée périmée
- 2 photos d'identité normalisées
- Justificatif de domicile

Connaître nom, prénoms, date et lieu de naissance de ses parents.

Si l'ancienne CNI n'est pas restituée : 25 € de droit de timbre fiscal et dossier de 1^{ère} demande à constituer.

Le demandeur doit faire lui-même la demande (empreinte à partir de 13 ans).

Délai de réception : 5 semaines à compter de l'envoi du dossier complet en Sous-Préfecture.

PASSEPORT BIOMETRIQUE

La demande de passeport doit être désormais déposée dans une des trente communes équipées du dispositif de recueil des données biométriques.

Il est possible d'utiliser des formulaires dématérialisés de demande de passeport mis à la disposition du public sur les sites : service-public.fr et mon.service-public.fr

Prévoir 6 semaines de délai.

SORTIE DE TERRITOIRE

Elle est obligatoire pour tout voyage à l'étranger d'un mineur n'ayant pas de passeport valide personnel sans être accompagné d'une personne titulaire de l'autorité parentale. Cette autorisation est obligatoire pour franchir la frontière avec une carte d'identité en cours de validité.

Elle est délivrée gratuitement par la mairie sur demande de la personne qui détient l'autorité parentale sur présentation de la carte d'identité du mineur, du livret de famille et si séparation d'une décision du juge attestant l'exercice de l'autorité parentale.

CORRESPONDANTS DE LA PRESSE LOCALE

Ouest France : Jean Paul PINVIDIC

5 Gorréquer Huella à LA FOREST LANDERNEAU

☎ 02 98 20 38 40

jeanpaulpinvidic@yahoo.fr

Le Télégramme : Laurent SEITE

1 Résidence rurale à SAINT URBAIN

☎ 02 98 25 03 32

seite.laurent484@orange.fr

ETAT CIVIL DU 3^{ème} TRIMESTRE 2011

Naissance :

Le 6 juillet : Zoé MARHIC CAPOZZO

Mariages :

Le 26 août : Dominique MERDY et Bernard TOULLEC - Roholloc

Le 3 septembre : Laëtitia LEON et Mickaël VAILLANT- Kerestec

Le 24 septembre : Valérie, Isabelle, Murielle GOUDALIER et Willy, Emile VILAIN - Kerbiril

Décès :

Le 24 juillet : Pierre, Ambroise, Yves LE BORGNE de Rosquervel

Le 31 juillet : Marcel, Goulven, Marie MADEC

URBANISME –ENREGISTRES EN MAIRIE DEPOT DES PERMIS DE CONSTRUIRE

Agrandissement d'un hangar à fourrages à Kergoffou : M. et Mme MADEC de Ty-Croas

Garage : M. et Mme PLUTA La Haie

Extension maison d'habitation : Yannick TOUEIX, Le Coguen

Extension du garage : Ronan DONVAL, Keressa
Terrasse de + 20 m² : Sébastien RAMONE, Kerglouaran

DEPOT DES DECLARATIONS DE TRAVAUX

Ravalement de l'habitation : M. et Mme PLUTA, La Haie

Pose d'une fenêtre sur toit : Christophe QUELENNEC, route de Ty-Croas

ANALYSE D'EAU

Prélèvement du 25/08/2011 au bourg de Loc Eguiner

Chlore libre : 0.1 mg/LCl2

Chlore total : 0.2 mg/LCl2

pH : 7.8 unitépH

Nitrates : 14 mg/l

Eau prélevée conforme aux limites de qualité.
L'analyse complète est affichée au tableau extérieur de la mairie.

HORAIRE DES DECHETTERIES DE St ELOI (Plouédern) et DAOULAS

Du 01/11 au 28/02	Du 01/03 au 31/10
9h-12h // 14h-7h30	9h-12h // 14h-19h

RECUPERATION DES DECHETS SUR LA COMMUNE

☞ Ordures ménagères : lundi après-midi au domicile

☞ ECO-POINT, route de Ploudiry, parking de la Maison du Plateau :

⊙ les bouteilles plastiques,

⊙ le verre

⊙ le papier

⊙ les textiles

☞ Aire intercommunale de Keravel, route de Ty-Croas :

⊙ les déchets verts **UNIQUEMENT**

☞ Déchetteries de St Eloi ou Daoulas

⊙ Autres déchets

☎ Aire de St Eloi : 02 98 85 19 50

☎ Aire de Daoulas : 02 98 25 92 60

Si vous vous apercevez que les colonnes de tri sont pleines, merci de le signaler en mairie. Ne déposez pas des cartons ou sacs au bas des colonnes, ayez un geste citoyen jusqu'au bout.

COMMANDE DE CONTENEURS à ORDURES MENAGERES - REPARATIONS

Si vous souhaitez acheter un conteneur ou le faire réparer (couvercle enlevé...), il faut s'adresser directement au service environnement de la Communauté de communes : 02 98 21 34 49 – ZA de St Ernel à Landerneau (près de la piscine).

TARIFS DE BACS A ORDURES MENAGERES :

Bacs roulants 120 l : 10.00 € // 240 l : 15.00 €

360 l : 20.00 € // 770 l : 128.00 €

TARIFS DES COMPOSTEURS :

Composteurs 300 l : 20.00 € // 600 l : 25.00 €

800 l : 30.00 €

Service Environnement ☎ 02 98 21 34 49

Ouvert du lundi au vendredi de 9h à 12h et de 13h30 à 17h00.

**AU FIL DES REUNIONS DU CONSEIL MUNICIPAL
REUNION DU 28 JUILLET 2011**

L'intégralité des procès verbaux des réunions peut être consultée en mairie

BILAN ENERGETIQUE DES BATIMENTS COMMUNAUX

Le Conseil municipal a fait appel à l'association Energ'ence pour assurer une étude sur 3 ans de la consommation énergétique des bâtiments communaux. Le Conseil s'engage à mettre en œuvre les recommandations préconisées par l'étude.

RESTAURANT SCOLAIRE

L'ouverture des plis de l'appel d'offres du restaurant scolaire permet de prévoir une dépense HT 454 816.38 et TTC 543 960.39 hors frais d'études.

L'estimation des travaux HT s'élevant désormais à 450 000, l'architecte demande à réévaluer le montant de ses honoraires. De 45 000 €, ceux-ci passent à 51 750 €.

Accord du Conseil.

ORGANISATION DE LA RESTAURATION SCOLAIRE EN 2011/2012

Le Conseil signe une convention avec Océane de Restauration pour la fourniture de repas froids quotidiennement à la cantine. A charge pour celle-ci de les réchauffer. Le coût des repas s'élève à : 2.188 € HT (repas enfant avec 5 éléments et sans le pain et l'eau).

Le règlement de la cantine est revu, notamment, les absences et inscriptions doivent être signalées deux jours à l'avance pour être prises en compte et non le matin même.

Une voiture pour transporter les repas et la vaisselle sur les différents sites (Salle multifonctions, école publique, école St Joseph et petite salle de la maison du Plateau) sera achetée. Le Conseil opte pour l'achat et non la location. Ce véhicule sera revendu en fin d'année.

L'horaire du personnel doit être réadapté. Les emplois permanents ont été conservés. Des aménagements et des accords sont trouvés afin que les agents titulaires rattrapent leurs heures. L'horaire d'un emploi non permanent a diminué.

INDEMNITE D'OUVERTURE ET FERMETURE DE L'EGLISE

Mme SALAUN a donné sa démission de sa tâche quotidienne d'ouvrir et de fermer l'église. Elle est remplacée par Michel PARC.

PROCEDURE « ACTES » Télétransmission en Sous-Préfecture

Le Conseil décide de s'associer avec la majorité des communes de la Communauté de communes pour organiser un groupement de commande pour l'acquisition d'un logiciel qui permet la télétransmission des actes administratifs au contrôle de légalité. Bernard Manach représentera la commune à la commission d'appel d'offre.

SCHEMA DEPARTEMENTAL DE COOPERATION INTERCOMMUNALE

Le Conseil a débattu du projet de schéma départemental de coopération intercommunale présenté par le Préfet et qui fait suite aux dispositions de la loi du 16/12/2010 portant réforme des collectivités territoriales. Ceci remettrait plusieurs compétences en question : l'assainissement deviendrait totalement intercommunal ; l'électricité : dissolution du Syndicat primaire d'électrification de Landivisiau ; l'informatique : dissolution du SIMIF ; l'eau : développement de la coopération intercommunale dans le domaine de la distribution de l'eau potable.

Le Conseil est favorable au transfert de compétence de l'assainissement collectif à la communauté de communes du Pays de Landernau Daoulas, à la dissolution du Syndicat d'électrification de Landivisiau, son activité étant transférable au SDEF mais défavorable à la dissolution du SIMIF. Pour l'eau, considérant, qu'en ce qui concerne la gestion locale de l'eau potable, le regroupement de compétence doit faire l'objet d'échange et d'analyse afin d'évaluer les conséquences d'un transfert vers des syndicats mixtes, le Syndicat Intercommunal du Plateau de Ploudiry a donné un avis **défavorable** aux propositions présentées. Cependant le SIPP considère avec intérêt la mise en place d'un schéma et la réalisation d'étude d'interconnexions au niveau départemental. Ces éléments permettront l'amélioration de la sécurité d'alimentation des consommateurs et de gommer les inconvénients d'un morcellement des ressources. Les conseillers municipaux de La Martyre approuvent cet avis.

MOTION POUR LE DEBAT PUBLIC SUR LE PROJET DE CENTRALE ELECTRIQUE A GAZ

Considérant que les seules études d'impact et enquêtes publiques restent insuffisantes pour un tel projet et sans prendre position sur son opportunité, le conseil municipal s'associe au collectif « GASPARE » pour appuyer la demande de saisine de la commission Nationale de Débat Public (CNDP) sur la question afin que la population puisse entendre les différents points de vue, participer au débat et se faire ainsi sa propre opinion. Le conseil donne son accord à l'unanimité.

Marie Françoise André l'intrépide retraitée de La Martyre sur les chemins de Saint Jacques de Compostelle

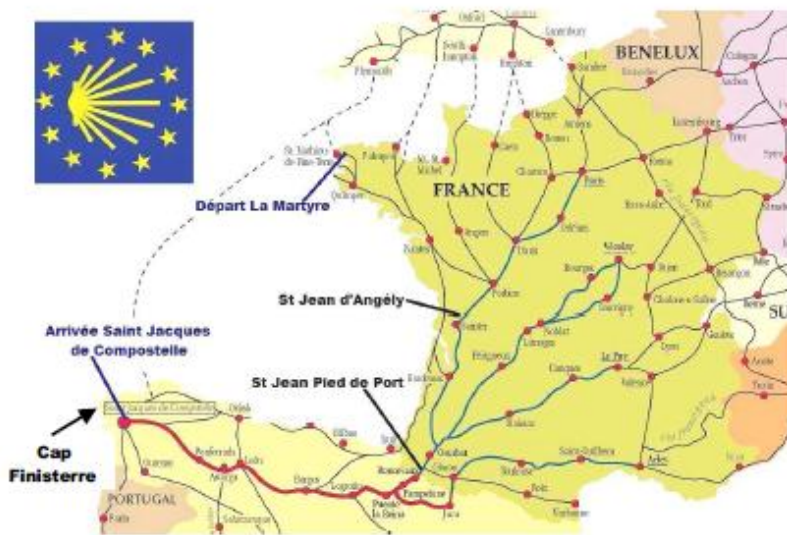

1^{er} mai 2011 - 17 septembre 2011

1 - 18 septembre 2011

Marie Françoise André a réussi son défi de jeune retraitée. Tranquillement mais sûrement, elle a traversé l'Ouest de la France de La Martyre aux Pyrénées et emprunté les chemins de la Galice pour se rendre à Saint Jacques de Compostelle. Tant qu'à y être, elle est allée jusqu'au Cap Finisterre, fin de son voyage tant rêvé.

Elle est revenue depuis quelques jours mais à déjà les fourmis dans les jambes prête à repartir pour une nouvelle aventure.

Avant, elle proposera à ceux qui veulent connaître son périple, à ceux qui n'osent pas partir, **une soirée photos, commentaires, échanges**. Marie Françoise pense qu'elle pourra vous proposer de la retrouver à la maison du Plateau dans **la deuxième quinzaine de novembre**. Une information sera faite dans les lieux publics quelques jours avant.

HORAIRE DES MESSES DE L'ENSEMBLE PAROISSIAL DU PLATEAU DE PLOUDIRY

DATES	PLOUDIRY	LA MARTYRE	LOC-EGUINER	LE TREHOU	TREFLEVEZ
OCTOBRE					
Dimanche 09	10 h 30				
Samedi 15	Messe à St Houardon Landerneau à 18 h 30				
Dimanche 16	Messe pour l'ensemble du doyenné à Rumengol à 11 h 00 – Pas d'office sur le Plateau				
Dimanche 23		10 h 30			
Dimanche 30			10 h 30		
NOVEMBRE 2011					
Mardi 1 ^{er} TOUSSAINT	15 h 00 *	15 h 00 *	15 h 00 *	10 h 30	15 h 00 *
Dimanche 6	10 h 30				
Dimanche 13		10 h 30 Anciens combattants			
Dimanche 20			10 h 30 Anciens combattants		
Dimanche 27					10 h 30
DECEMBRE					
Dimanche 04				10 h 30	
Dimanche 11	10 h 30				
Dimanche 18		10 h 30			
Samedi 24				Veillée de Noël à 19h	
Dimanche 25			10 h 30 Noël		
JANVIER 2012					
Dimanche 1 ^{er}					10 h 30
Dimanche 8	10 h 30				
Dimanche 15		10 h 30			
Dimanche 22				10 h 30	

Mission 2012. Assemblée missionnaire : le dimanche 16 octobre 2011, une seule messe sera célébrée à Rumengol à 11 h 00 pour l'ensemble du doyenné Landerneau-Daoulas.
 1^{er} novembre : Toussaint, messe au Tréhou à 10 h 30. L'après-midi dans toutes les paroisses de l'ensemble du Plateau, célébration en mémoire des défunts à 15 h 00.
 Notre évêque effectuera sa visite pastorale au doyenné de Landerneau-Daoulas les 27-28 et 29 janvier 2012.

Les permanences sont assurées tous les samedis de 10 h 00 à 11 h 30 à la maison interparoissiale, 2 rue de l'enclos à Ploudiry. ☎ 02 98 25 12 43

CALENDRIER DES MANIFESTATIONS CANTONALES

Date	Manifestation	Lieu	Association
OCTOBRE			
Samedi 8	Soirée à Thèmes	MDP La Martyre	APE
Samedi 22	20 ans de l'amicale laïque	MDP La Martyre	ALPP
Dimanche 23	Kig ha farz	MDP La Martyre	Club des Bruyères
Dimanche 23	Loto	Salle OMS Ploudiry	Hand
NOVEMBRE			
Samedi 5	Soirée crêpes	MDP La Martyre	Familles rurales
Vendredi 25	Réunion pour calendrier asso.	Ploudiry	
Dimanche 27	Repas	Loc Eguiner	Téléthon
DECEMBRE			
Samedi 3	Repas crêpes	Tréflévénez	Téléthon
Samedi 3 à 14 h	Belotte	Le Tréhou	Téléthon
Dimanche 4	Marché Kig ha farz	MDP La Martyre Le Tréhou	Téléthon
Vendredi 16	Spectacle des enfants	MDP	APE

TICKET SPORT 2011



63 enfants du Plateau de PLOUDIRY sur la plage des abers à Crozon, ainsi s'est achevé avec succès le **Ticket Sport 2011**

Un été sportif avec des activités variées (Tir à l'arc, Canoë- kayak sur l'éloron, Escrime, Vtt au lac du Drenec, piscine Aqualorn à Landerneau...) et des sorties ludiques (récré des trois curés, Grand jeu Koh-Lanta...) qui ont suscité beaucoup d'enthousiasme de la part des participants.

Un grand merci à mes « *lieutenants* » Yannick et Jordan ainsi qu'à tous les animateurs, Quentin, Ewen, Maëlys et Ludovic.

Je voudrais aussi remercier les clubs et associations qui nous ont accueillis chaleureusement tout au long de ce mois de Juillet.

Bonne rentrée à tous et rendez vous au prochain TICKET SPORT à Noël.



MAISON DES ENFANTS

Cet été, la maison des enfants étaient sur le thème

BRETAGNE et SES TRADITIONS.

Nous avons visité les grottes d'Huelgoat, Ménéham, Les vieux gréements et ses Pirates, et avons participé au festival Kan Ar Loar....

Deux séjours ont été réalisés:

- Locunolé pour les 9-11 ans: équitation, kayak, accrobranche
- Plounéour-Trez pour les 7-9 ans: char à voile, tir à l'arc



La Maison des Enfants a repris son rythme de croisière.

HORAIRES :

PERISCOLAIRE: lundi, mardi, jeudi et vendredi
7h30-9h00 et de 16h30-19h00

MERCREDI: 7h30 – 18h30

ADMINISTRATIF: lundi de 9h00 à 12h00
mardi de 9h00 à 12h00
jeudi de 9h00 à 12h00

<u>PERISCOLAIRE</u>		<u>ACCUEIL DE LOISIRS VACANCES</u>	
1 heure	1,59€	forfait 5 jours (semaine)	66,63 €
½ heure	0,80€	forfait 4 jours	53,30 €
goûter du soir	0,51€	journée	15,32 €
forfait matin (arrivée avant 8h)	1,95€	½ journée	7,69 €
forfait soir (plus d'1h1/2)	3,08€	+ repas	3,21 €
forfait journée (matin et soir)	3,74€		
<u>PASSERELLE</u>		<u>ACCUEIL DE LOISIRS MERCREDI</u>	
Sortie	6,50 € ou 9,00 €	Journée	13,33 €
½ journée sur le site	4,00 €	½ journée	7,69 €
		+ repas	3,21 €

BAL DES SORCIERS

Vendredi 28 octobre
De 15H30 à 17H30
À LA MAISON DU PLATEAU
À LA MARTYRE

BOUM,
HISTOIRES FRISSONNANTES,
GOÛTER,
DANSES,...

Tarif: 2 €
par enfant

Ouvert à tous

Les enfants de - 7 ans doivent être accompagnés d'un adulte.

Organisateur: Association Breiz'Kiz (jeunes du Plateau et de La Roche-Maurice)

Accompagné par le Secteur Jeunesse du Plateau
Pour tout renseignement: 06 70 53 59 23

SECTEUR JEUNESSE



Été 2011

Deux séjours ont été organisés : les 11-13 ans sont partis à Locunolé et les 14-17 ans à La Torche. 46 jeunes au total ont découvert ces nouvelles destinations. Au programme : surf, kayak, équitation, quad, accrobranche, stand-up paddle, piscine, plage, soirées festives,... Les jeunes ont participé à l'organisation du séjour : choix des activités, gestion de la vie quotidienne (courses, préparation des repas, vaisselle,...) avec pour objectifs l'accès à l'autonomie et la responsabilisation. En amont du séjour, les jeunes ont organisé des actions d'autofinancement (pizzas, viennoiseries,...), accompagnés de leurs parents, afin de baisser le coût du séjour. L'équipe d'animation tient à remercier la population pour l'accueil qu'elle leur a réservé.

Le secteur jeunesse a par ailleurs proposé des activités à la journée ou à la demi-journée (sorties, activités manuelles, activités sportives et de plein air,...). Fin août, les jeunes ont continué la rénovation du lavoir, en collaboration avec la commune de Ploudiry. Aidés par les employés du SIPP et d'Antonio Galvao, les jeunes ont entrepris la reconstruction du mur en pierre entourant la fontaine. Pendant 2 jours les apprentis maçons se sont attelés à la tâche et ont même dormi sous tentes à côté du lavoir dans un esprit convivial et champêtre. A noter que le chantier est toujours en cours ; les volontaires de tous âges sont les bienvenus afin d'apporter leur aide à la rénovation.



La Maison des Jeunes de Ploudiry a accueilli sur certaines demi-journées les enfants et les jeunes du Ticket Sport, ce qui a permis des échanges et des rencontres. Le grand jeu Koh Lanta au Bois Noir a été un moment fort d'entraide, de dépassement et de convivialité entre les différents groupes.

A VENIR

ATELIER CREATIF : le samedi matin, de 10h à 12h, à la salle Roch Morvan, à La Roche-Maurice. Des navettes passent prendre les jeunes à Ploudiry et au Tréhou et les ramènent. Au programme : mosaïque, meubles en carton, scrapbooking, home déco, perles... Tarif : 10 € par trimestre. Inscriptions obligatoires. A partir de 11 ans.

ATELIER CYBER'GENERATIONS : le samedi matin de 10h à 12h, dans les bureaux du SIPP, à La Martyre. Cet atelier, destiné aux adultes est mené par les jeunes, accompagnés de Christelle, animatrice jeunesse SIPP, afin de partager leurs connaissances. Au programme : familiarisation avec le matériel, internet, e-mails, communiquer avec les amis, la famille, photos, traitement de texte... Première session de formation du **5 novembre au 10 décembre**. Inscriptions obligatoires. Pour tout renseignement contacter Christelle au 02 98 25 16 52 / 06 70 53 59 23.

OUVERTURE DES ESPACES JEUNES : le secteur jeunesse intervient sur 3 espaces jeunes pendant la période scolaire, les jeunes pouvant venir sur ces 3 lieux grâce à des navettes : Ploudiry (samedi après-midi), La Roche-Maurice (vendredi soir et samedi après-midi) et Le Tréhou (mercredi après-midi).

BAL DES SORCIERS : la Junio association Breiz'Kiz organise cette année encore le Bal des Sorciers à

INFO JEUNES

BESOIN D'UN COUP DE POUCE?
BESOIN D'UNE INFO?
ENVIE DE DISCUTER?
ENVIE DE FAIRE DES ACTIVITÉS, DES SORTIES?
UNE IDÉE EN TÊTE? UN PROJET?



LE SECTEUR JEUNESSE DU PLATEAU DE PLOUDIRY ET DE LA ROCHE-MAURICE SE TIENT À VOTRE DISPOSITION POUR TOUTE DEMANDE.

☎ 06 70 53 59 23 / 06 78 09 41 31

✉ secteurjeunesse.sipp@live.fr

<http://sippploudiry.fr/secteurjeunesse>

SECTION LOCALE DES ANCIENS COMBATTANTS DE PLOUDIRY - LA MARTYRE - TREFLEVENNEZ

Fête de l'amitié sur le plateau de LA MARTYRE

Comme de coutume, cette année encore le samedi 10 septembre, a été l'occasion de permettre à tous les anciens combattants ainsi que leurs conjoints, de se retrouver pour une fête de l'amitié, à la Maison du Plateau de La Martyre

Un grand nombre d'adhérents ont répondu présent et c'est ainsi que tous ceux de Ploudiry, La Martyre, Tréflévenez, de même que ceux du Tréhou, accompagnés de ceux de St Eloi, se sont retrouvés ensembles pour une après-midi de détente.

Etaient aussi invités les autres communes faisant partie du secteur Elorn (à savoir : Pencran – Bodilis – Landerneau – Landivisiau – Plouédern – Saint-Servais). Plusieurs représentants de ces communes étaient également présents.

- 8 équipes de triplette se sont mesurées à la pétanque, soit 24 joueurs. La randonnée pédestre sous la conduite d'Yves Le Lann quant à elle attirait 16 personnes, qui ont parcourus une boucle de près de 8 km en passant par Ploudiry, St Jean, la zone humide de Cleudrein, etc...

Le concours de pétanque a donné les résultats suivants :

- 1^{er} COCHEREL Pierre – MIORSEC F. – INIZAN Annick.
- 2^{ème} GENDRON Yves – GENDRON Yvonne – LE BIAN Jacques
- 3^{ème} BARON Emile – CALVEZ Jo – LE CANN Jean

Afin de se reconstituer des forces, un buffet campagnard, avait été préparé avec soins par quelques bénévoles, à la maison du plateau. Une soixantaine de convives se retrouvaient donc réunis dans cette salle et clôturaient ainsi agréablement cette journée de détente et de rencontre.



Les anciens combattants et leurs épouses à l'issue des joutes de pétanque et de la rando.



Randonnées traditionnelles du Dimanche après-midi				
09/10/11	14H	ST Urbain	Bourg	F. Abhervé J. le Lann
23/10/11	14H	Ploudiry Assemblée générale	Bourg	B. Abalain P. Le dall
06/11/11	14H	Lanarvily	Bourg Covoiturage St Eloi 13H30	R. Ily MC. Kerbrat
20/11/11	14H	Dirinon	Bourg (parking derrière la pharmacie)	J. Le Lann R. Ily
04/12/11	14H	St Sauveur	Bourg	Y. Gendron B. Abalain
18/12/11	14H	St Eloy	Bourg	Y. Le Borgne J. Cariou
08/01/12	14H	L Hopital Camfrout	Tibidy	Y. Gendron J.Cariou

Randonnées traditionnelles du mardi après-midi				
11/10/11	14H	Loc Eguiner (La voie Ferrée)	Bourg	J. Le Lann P. Le dall
25/10/11	14H	Sizun (Lac du Drenec)	Parking Coté barrage	Y. Gendron P. Le Dall
08/11/11	14 H	Irvillac	Bourg Parking route du Tréhou	J. Cariou J. Kerneis
22/11/11	14H	St Derrien	Bourg Parking du plan d'eau	B.Abalain J. Le Lann

06/12/11	14H	Sizun	Bourg Parking ancienne gare	Y. Gendron B. Abalain
20/12/11	14H	St Urbain	Parking les Paquerettes	J. Le Lann J. Kerneis
03/01/12	14H	Plouneventer	Quartier de Kerilien	F. Abhervé J. Le Lann

Randonnées traditionnelles du Jeudi après-midi

20/10/11	14H	Daoulas	Bourg	J. Cariou J. Le Lann
03/11/11	14H	Hanvec	Bourg	Y. Gendron B. Abalain
17/11/11	14H	Le Drennec	Bourg du Drennec à 13H45	R. Ily J. Kerneis
01/12/11	14H	Pencran	Bourg	J. Le Lann B. Abalain
15/12/11	14H	La Forest Landerneau	Bourg	R. Ily R. Perrot
29/12/11	14H	Tréflévénez	Bourg	J. Cariou J. Kerneis
12/01/12	14H	St Divy	Bourg	J. Le Lann R. Ily

En cas de mauvais temps, contacter les organisateurs



ANNONCE POUR COURS DE DESSIN DE KTY-H

" Bonjour,

Voilà deux ans, au point "I" de La Martyre, que le cours "Kty-H", offre à ses élèves, Apprentis Artistes, la possibilité de s'exprimer en noir et blanc ou en couleur, sur des thématiques qui leur ressemblent.

Après le "Monde des jouets", nous avons vogué, cette année, au "Pays Imaginaire" des Trolls, Gnômes et Elfes. Les "P'tits Bouchons", Ados et Adultes ont largement Oeuvré, et vous offrent un festival haut en couleur sous la forme d'une exposition permanente à la Bibliothèque de La Martyre, légitime récompense d'un travail joyeusement mené.

Nous avons d'ailleurs fêté ce vernissage, le Samedi 25 Juin 2011 en compagnie des familles, amis, élus, bénévoles et Presses locales, comme de vrais Artistes autour de gâteaux maisons et boissons fraîches !!!

Nous profitons de l'occasion pour remercier tout le monde pour leur aide et soutien cette aventure n'existerait pas sans chacun de vous, alors encore merci.

(Les dessins resteront visible jusque fin Octobre 2011)

La rentrée s'annonce tout aussi dynamique, et pour cause : la thématique sera "le sport", alors: à vos Marques !.. Prêt !... Partez !!!

Dès 5 ans et ce jusqu'à 99 ans, ce cours débutants vous est réservé, pour votre plaisir, pour apprendre en s'amusant, pour se remettre à niveau, passer un examen, ou tout simplement pour que votre crayon ne soit plus votre ennemi quand l'envie de croquer le monde vous prends.

Dès la semaine du 12 septembre les cours démarrent, soit par ordre:

1. - **Le Lundi** : de 18h00 à 20h00 pour les Adultes (dès 18 ans)
2. - **Mercredi** : 10h00/12h00 et 14h00/16h00 cours enfants de 7 à 11 ans, et, **Nouveau :**
Cours Spécial "Pitchouns": 5 à 6 ans de 16h15 à 17h30 (le matériel leur est fourni)
3. - **Vendredi** : 18h00/20h00 Salut les "Soda". ce créneau est pour vous: Monde de la BD, du "dessin animé", Technique artistique, Attention vous allez vous régaler !!!

Les inscriptions seront enregistrées dès le 12/09/2011 jusqu'à la 1ère semaine d'Octobre. (*Toutefois, il est toujours possible de s'inscrire en cours d'année de préférence en début de trimestre, et bien sur, dans la limite des places disponibles.*)

Tarifs et renseignements appelez-moi: Kty au 06/31/39/20/69 ou écrivez moi: kty-hoyez@orange.fr

Une vitrine Facebook vous est ouverte sur " kty-palacios Hoyez "

Avis !!! Il Y aura des stages "Posters" pendant les Vacances scolaires, comme chaque année. Un calendrier des Thèmes et Horaires sera affiché au Point "I" de la Martyre renseignez-vous ou venez sur ma "Vitrine".!

Sortie d'été du club des bruyères

Pour sa dernière sortie de l'année, le club des bruyères de La Martyre-Tréflévéné a pris la route, ce jeudi 8 septembre L'embarquement pour les 7 îles a été un enchantement. L'île Rouzic nous a offert ses milliers de « fous de bassan » alors que quatre phoques alanguis sur les rochers ont salué notre passage et que des cormorans ont déployé leurs ailes, fiers de leur envergure.

Après un repas apprécié, le groupe a découvert la ville de Perros guirec, avec le granit rose dans tous ses états : ses sculptures, son bord de mer, ses promenades... Un léger crachin n'a nullement gâché l'après-midi, et c'est au rythme des chansons et de l'accordéon que les 48 participants ont regagné « le plateau »



COMMUNIQUES DIVERS

L'association Relais Travail, 1 bis rue Gaston de l'Hôpital à Landerneau ☎ 02 98 21 70 44 ou relais.travail-landerneau@wanadoo.fr ou site internet : relais.travail29.com est à votre disposition pour de nouveaux services. Pour les entreprises, les collectivités et les particuliers : jardinage, entretien des espaces verts, ménage, nettoyage, peinture, tapisserie, bricolage, repassage, garde d'enfants (de + 3 ans), manutention, déménagements, nettoyage des sépultures, entretien des volets, portails, barrières avec décapage et peinture, déménagement, débarras de caves et d'encombrants....

Pôle emploi Comme prévu, l'agence Pôle emploi de Landerneau est créée depuis le 1^{er} juillet 2011. Elle est actuellement située sur deux implantations en attendant les travaux prévus à la Maison des services publics :

- Une équipe est présente à la Maison des services publics pour l'accueil du public (entreprises et demandeurs d'emploi). C'est un accueil sans rendez-vous.
- Une deuxième équipe reste positionnée dans les locaux situés 257 rue Jean Jaurès à Brest : agence dénommée Brest Landerneau. L'inscription et le suivi des demandeurs d'emploi y sont organisés sur rendez-vous.

Autocollants « Stop Pub » Chaque année, 850 000 tonnes de courriers non adressés sont distribués dans les boîtes aux lettres ce qui correspond en moyenne chaque année à 31 kg par foyer. Pour ceux qui ne lisent pas les imprimés non adressés et désirent ne plus les recevoir dans leur boîte, il est possible d'apposer sur sa boîte aux lettres un autocollant ou une étiquette mentionnant le refus de

recevoir ces imprimés. Ces autocollants mentionnent le souhait de continuer à recevoir l'information de sa collectivité.

Des autocollants sont disponibles en mairie.

MALADIES CARDIOVASCULAIRES ET ALIMENTATION

Réunion d'information publique

Une réunion d'information publique sur le thème des « maladies cardio-vasculaires et l'alimentation » aura lieu le **jeudi 20 octobre 2011 à 20h30, à la salle Saint Ildut de SIZUN.**

Cette soirée, ouverte à tous, est organisée par les délégués de la Mutualité Sociale Agricole des cantons de Ploudiry et Sizun.

Elle sera animée par le Professeur Mansourati, cardiologue au CHU de Brest, et Marylène Bellec, diététicienne dans son service.

Entrée gratuite. Venez nombreux vous informer et poser vos questions.



**Vous avez un projet de construction ou de rénovation ?
Un conseiller d' Ener'gence vous apporte un conseil neutre et gratuit
pour rendre votre habitat économe en énergie.**

► **Prochaine permanence le mercredi 19 Octobre de 9h00 à 12h00 à la maison des services publics
de Landerneau**

► **Tout public**

► **Contact : tél. 02 98 33 15 14, mail : info.energie@energence.net**

Site internet : www.energence.net

Dans le contexte énergétique actuel (phénomène de changement climatique, raréfaction des ressources, augmentation de la demande en énergie et hausse du prix des énergies), chacun est amené à se poser des questions sur son logement et ses consommations.

Pour y répondre, un conseiller énergie est à votre disposition. Il apporte une **information neutre et gratuite** :

- Sur les solutions techniques les plus pertinentes permettant de **réduire ses consommations d'énergies** (isolation, chauffage, eau chaude sanitaire, électricité spécifique, ...)
- Sur l'opportunité d'installer des équipements utilisant les **énergies renouvelables** (solaire, bois, ...)
- Et sur les **aides financières** existantes (crédit d'impôt, éco-prêt à taux zéro, ...)

Sur inscription, un **Bilan Thermique Simplifié Dialogue** ® est proposé. Il s'agit un diagnostic simplifié de votre logement permettant d'appréhender de manière globale les travaux de maîtrise de l'énergie qui peuvent être mis en œuvre (un questionnaire préalable est à retirer auprès d'Ener'gence).

CONCOURS PHOTO

Du 1er juillet 2011 au 30 mars 2012

Grand concours de photographies ouvert à tous.

Trois catégories :

- ■ ■ Côté Nature ■ ■ ■
 - ■ ■ Patrimoine ■ ■ ■
 - ■ ■ Tranches de vie, bien-être ou insolite ■ ■ ■
- + un prix spécial pour les moins de 18 ans

Envoyez-nous vos plus beaux clichés du Pays de Landerneau-Daoulas et de l'Aulne Maritime : 26 communes à vivre et à faire découvrir : des lieux les plus prestigieux ou endroits insolites ou mystérieux, des tranches de vie saisies sur le vif...

Contribuez à la promotion de notre territoire !

**De nombreux lots
sont à gagner**

Chaque candidat peut proposer un maximum de 5 clichés,
toutes catégories confondues.

Renseignements, règlement et inscription :

Maison du Tourisme - Pays touristique
9, place du Général de Gaulle
29800 Landerneau
Tél. : 02 98 85 13 09
Email : infos@rives-armorique.fr



CLIN D'ŒIL

Le pot de pré rentrée avec le corps enseignant du RPI et de l'école St Joseph, les agents municipaux la garderie et les élus du Plateau.



Fin août : la randonnée PARIS-BREST-PARIS
Arrêt « reboustant » à Kerglouaran chez
Christiane et René CABON





Pour la saison 2011-2012 l' **Amicale Laïque**
du Plateau de Ploudiry

vous propose différentes activités :



BADMINTON

ADULTES & ADOS

le lundi 20 h - 22 h

ENFANTS

le mardi 18 h - 19 h

Responsable : Tony 06 17 60 32 76

Lieu : Salle Omnisports Ploudiry



CHORALE

Ouverte à tous

le lundi 20 h 15 - 22 h

Responsable : Loïc 02 98 68 87 15

Lieu : Maison du Plateau La Martyre



DANSE

PETITS (année de naissance 2004 à 2007)

le vendredi 17 h 30 - 18 h 15

GRANDS (année de naissance 2003 et avant)

le jeudi 18 h - 19 h

Responsables : Paule 02 98 25 11 93 et Armelle

Lieu : Maison du Plateau La Martyre

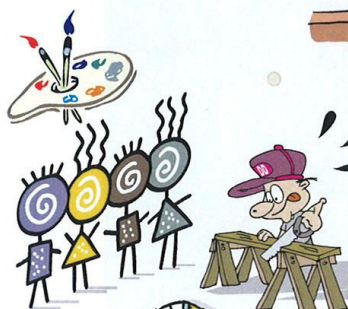

PATOUILL'ART

ENFANTS (dès 11 ans) & ADOS

"arts créatifs" le mercredi après-midi

démarrage activité courant octobre 2011

Responsable : Paule 02 98 25 11 93

Lieu : salle Multifonctions La Martyre

ADULTES

le samedi 14 h - 17 h

Responsable : Kathrin 06 86 40 71 79

Lieu : salle Multifonctions La Martyre



RINK HOCKEY

En groupes de niveau (dès 11 ans)

le samedi matin 10 h - 12 h 30

Responsable : Françoise 02 98 25 18 70

Encadrement : Ados

Lieu : salle Omnisports Ploudiry



VOLLEY

Loisir adultes sans championnat

le mercredi 20 h 30 - 22 h 30

Responsable : André 02 98 25 10 33

Lieu : salle Omnisports Ploudiry



Et n'oubliez pas
le samedi 22 octobre 2011

**L'ALPP fête
ses 20 ans !**

LA DOUCEUR DE CET AUTOMNE

